Wohnüberbauung Sagimatte, Schoried

N

Haus D Fürli / Sagengasse 3b
Erdgeschoss
Mst. 1:100 / 20.04.2018

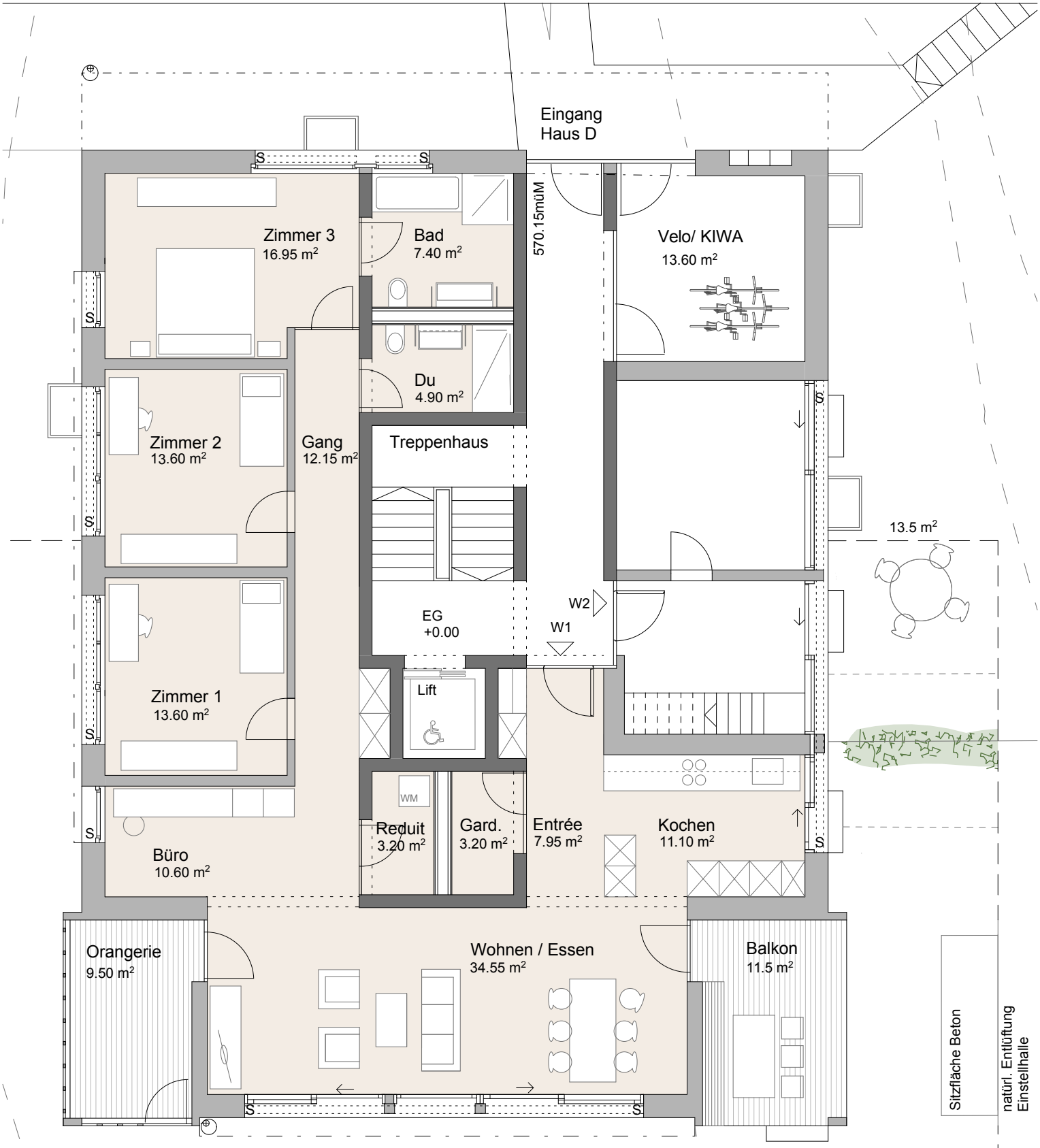

W1 EG
5.5 Zi Whg
Nettowohnfläche 133.30 m²
Nebennutzfläche 6.40 m²